

Budynek nr 28 objęty opracowaniem

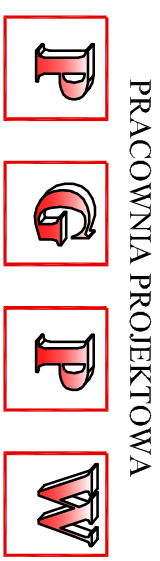

PRACOWNIA PROJEKTOWA
POLSKA GRUPA PROJEKTOWO WYKONAWCZA
Sp. z o.o.

ul. Długa 44/50, 00-241 Warszawa
tel/fax (22) 784 93 56, 510 615 610

INWESTOR:
Wojskowy Instytut Łączności,
ul. Warszawska 22A, 05-130 Żegrze Południowe

TYTUŁ PROJEKTU:
Przebudowa i nadbudowa budynku biurowego nr 28

ADRES INWESTYCJI:
ul. Warszawska 22A, 05-130 Żegrze Południowe

| BRANŻA: | PROJEKTANT: | NR UPR.: | PODPIS: |
|-------------------------|-----------------------------|------------|---------|
| ARCHITEKTURA PROJEKTOWA | inż. arch. Paweł Kutakowski | St-83/85 | |
| ARCHITEKTURA | inż. arch. Mirosław Lech | W-a-735/94 | |
| SPRAWDZIE | mgr inż. Marian Jeleniewicz | St-171/82 | |
| KONSTRUKCJA PROJEKTOWA | inż. Edward Ostrowski | St-577/88 | |
| KONSTRUKCJA | | | |
| SPRAWDZIE | | | |

| | |
|----------------|-----------------|
| TYTUŁ RYSUNKU: | MAPA SYTUACYJNA |
| DATA: | 10.08.2018 |
| SKALA: | 1:1000 |
| NR RYS. | 1 |

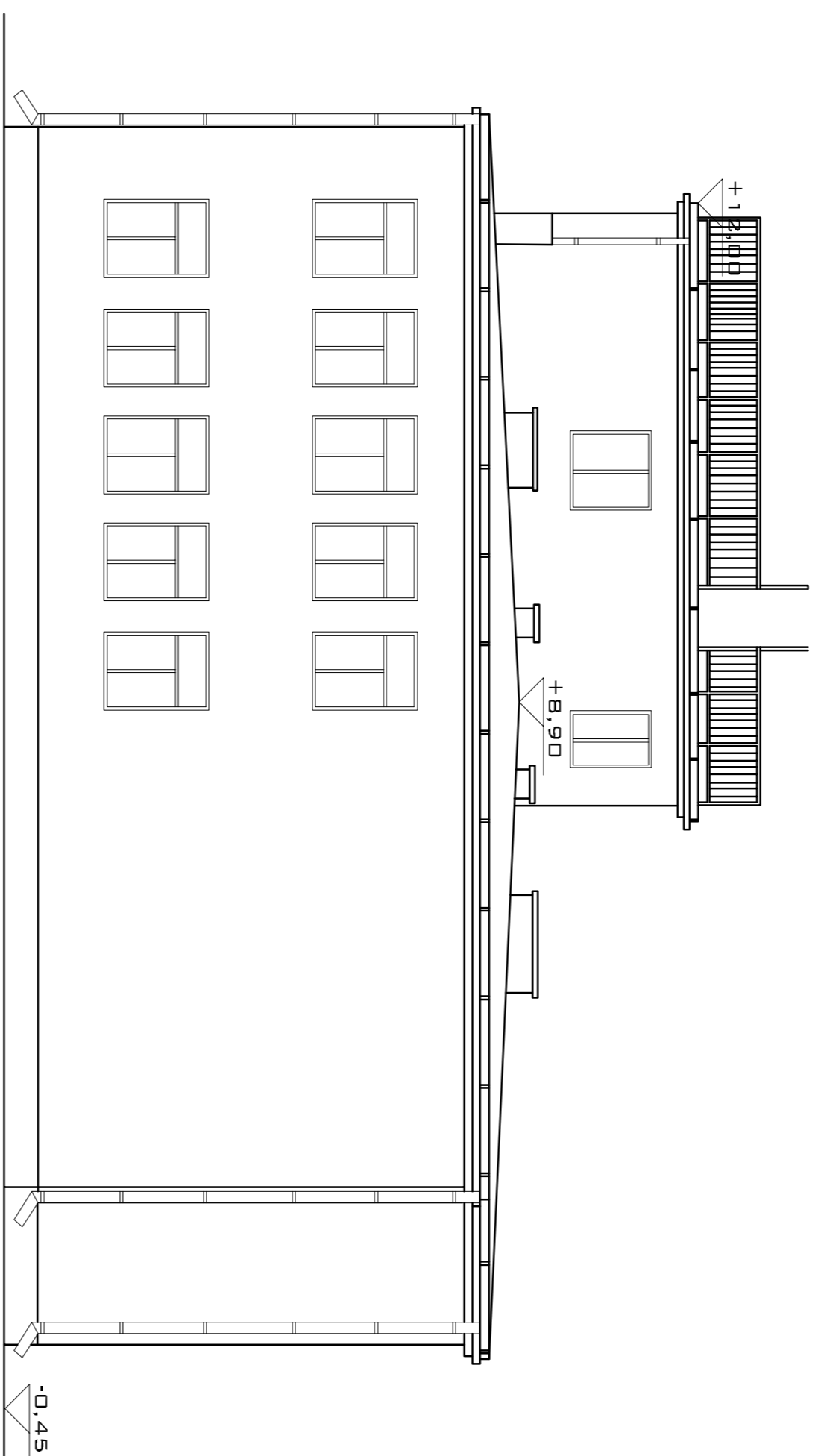
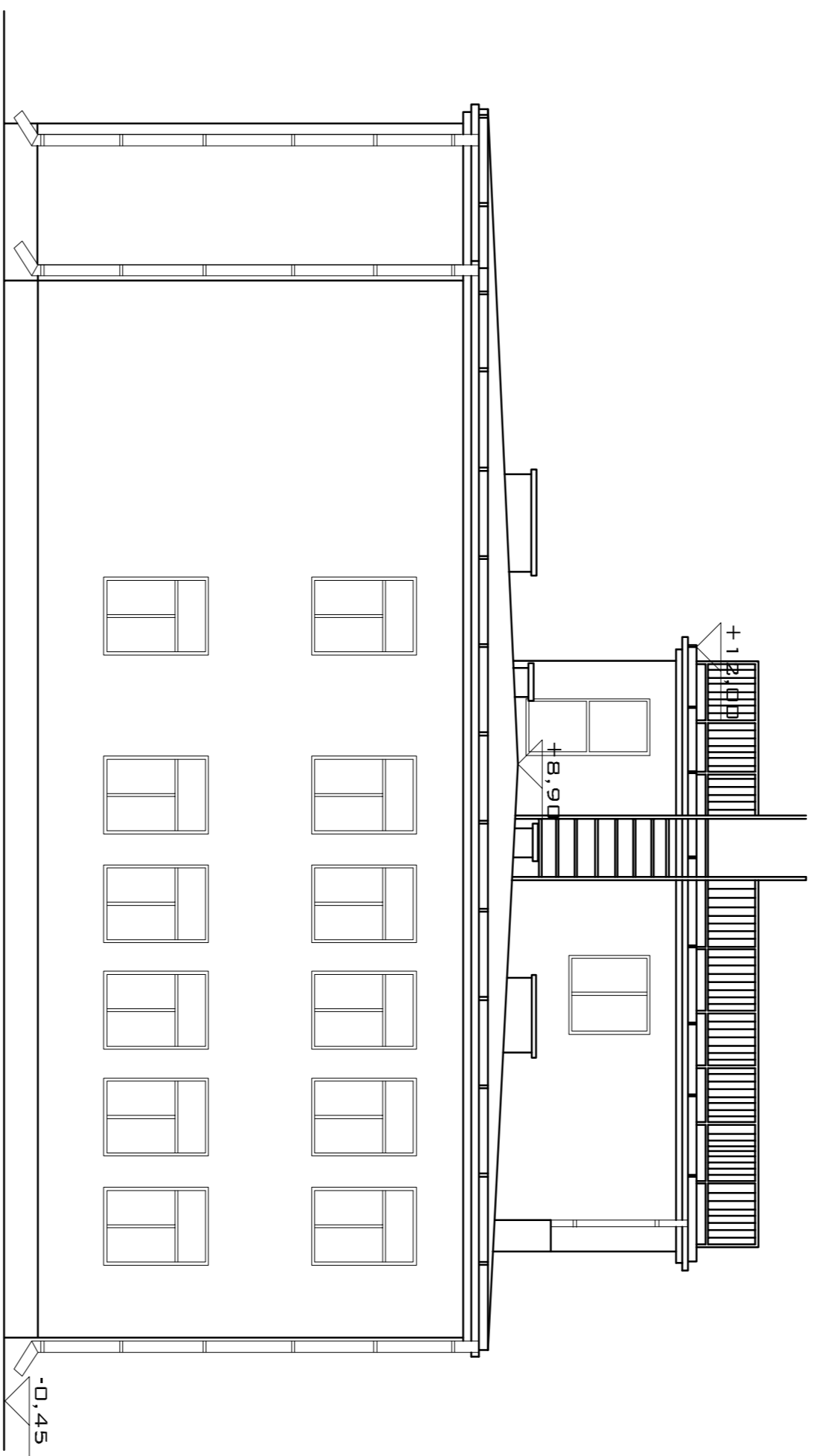

PRACOWNIA PROJEKTOWA
POLSKA GRUPA PROJEKTOWO WSKAWACZA
 Sp. z o.o.
 ul/Długa 44/50, 00-214 Warszawa
 Tel./fax (22) 784 93 56, 510 65 610

INWESTOR: Wojewódzki Instytut Leczniczy,
 ul. Warszawska 22A, 05-130 Żegze Poludniowe

TYTUŁ PROJEKTU: Projektowanie i nadbudowa budynku biurowego nr 28

ADRES INWESTYCJI: ul. Warszawska 22A, 05-130 Żegze Poludniowe

| | | |
|---|--------------------------|-----------------------|
| BRANŻA: Projektowanie | PROJEKTANT: RPBRS | NR UPIS: RPBRS |
| PROJEKTOWAŁ: mgr inż. Edward Ostrowski | | Ss-8385 |
| KONTROLOWAŁ: mgr inż. Edward Ostrowski | | Wp-73496 |
| SPRAWOWAŁ: mgr inż. Edward Ostrowski | | Ss-17182 |
| KONSULTOWAŁ: mgr inż. Edward Ostrowski | | Ss-57788 |

Tytuł rysunku: ELEWACJE SZCZYTOWE

DATA: 10.08.2018

SKALA: 1:100

NR RYSUNKU: 3

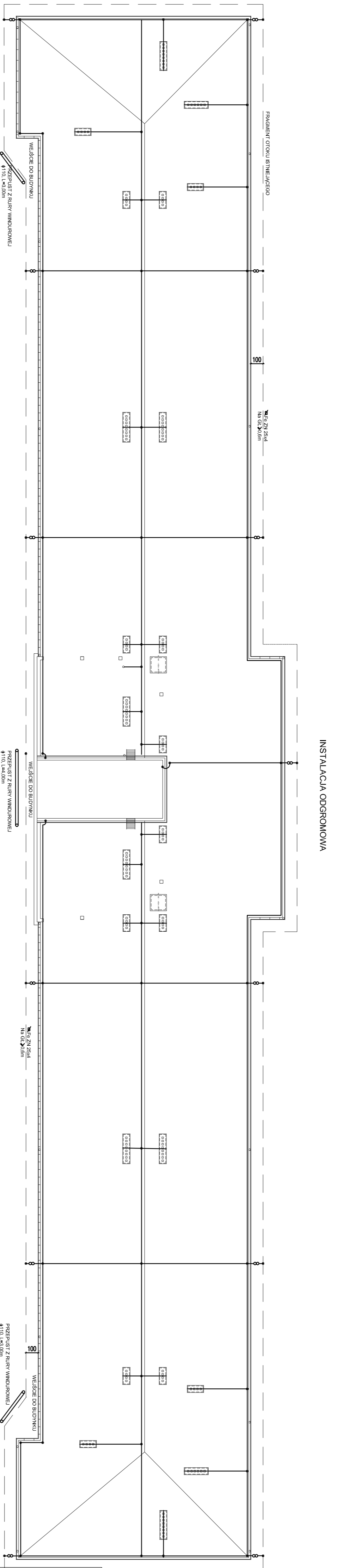

INSTALACJA ODRONOMOWA

PRACOWNIA PROJEKTOWA
P G P W
POLSKA GRUPA PROJEKTOWO WYKONAWCZA
 Sp. z o.o.
 ul. Długa 44/51, 00-261 Warszawa
 tel./fax 021 781 93 56, 510 515 610

INWESTOR: Wojskowy Instytut Lekarski,
 ul. Warszawska 22A, 05-130 Żyżce Poludniowe
Tytuł projektu: Przebudowa i nadbudowa budynku biurowego nr 28

ADRES INWESTYCJI: ul. Warszawska 22A, 05-130 Żyżce Poludniowe

| RODZAJ: | PROJEKTANT: | NR URB. | RODZIS: |
|---------------|----------------------------|-----------|---------|
| ARCHITEKTURA | Inst. arch. | SP-431981 | |
| PROJEKTOWA | Prac. of. K. J. Jakubowski | WM-71594 | |
| KONSTRUKCYJNA | Inst. arch. | SP-17182 | |
| PROJEKTOWA | M. J. Janowski | SP-57708 | |
| KONSTRUKCYJNA | Inst. arch. | | |
| PROJEKTOWA | Inst. arch. | | |

Tytuł rysunku: INSTALACJA ODRONOMOWA

| DATA: | NR RYS. |
|------------|---------|
| 10.08.2018 | 5 |

PRZEKRÓJ A-A - INWENTARYZACJA
skala 1:50

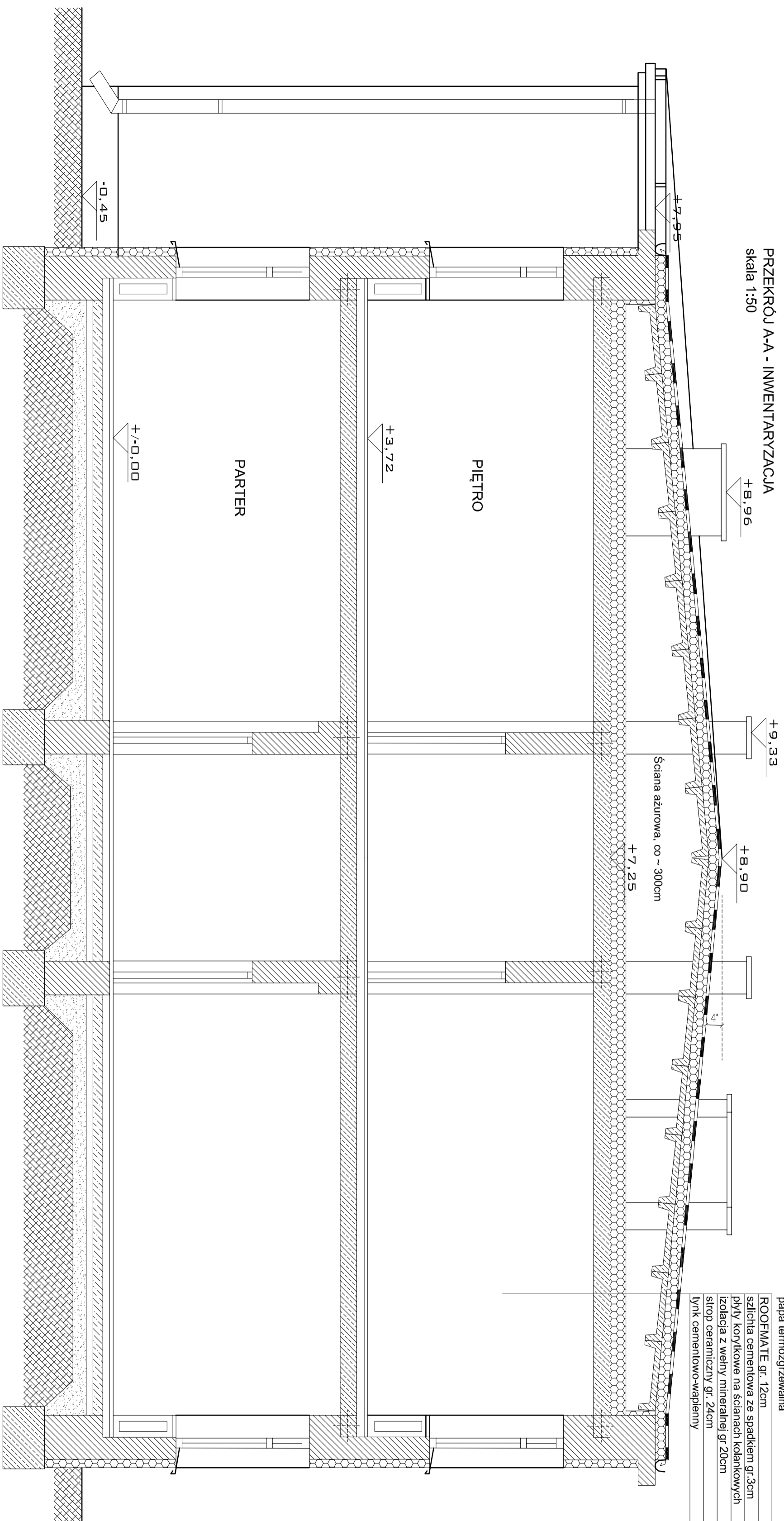

- papa termozgrzewalna
- ROOFMATE gr. 12cm
- szalichia cementowa ze spalkiem gr.3cm
- plyty korytkowe na scianach kolankowych
- izolacja z wełny mineralnej gr.20cm
- strop ceramiczny gr. 24cm
- lynk cementowo-wapienny

PRACOWNIA PROJEKTOWA
POLSKA GRUPA PROJEKTOWO WYKONAWCZA
 Sp. z o.o.
 ul. Długa 44/50, 00-241 Warszawa
 tel./fax (22) 784 93 56, 510 615 610

INWESTOR: Wojskowy Instytut Łączności,
 ul. Warszawska 22A, 05-130 Żegrze Południowe

Tytuł projektu: Przebudowa i nadbudowa budynku biurowego nr 28

ADRES INWESTYCJI: ul. Warszawska 22A, 05-130 Żegrze Południowe

| BRANŻA: | PROJEKTANT: | NR URB.: | PODPIS: |
|-------------------------|--------------------------------|------------|---------|
| ARCHITEKTURA inż. arch. | PROJEKTOWAŁ Paweł Kutalowski | Sl-83/85 | |
| ARCHITEKTURA inż. arch. | SPRAWDZIŁ Mirosław Lech | W a-735/94 | |
| KONSTRUKCJA inż. inż. | PROJEKTOWAŁ Marian Jeleniewicz | Sl-171/82 | |
| KONSTRUKCJA inż. | SPRAWDZIŁ Edward Ostrowski | Sl-577/88 | |

Tytuł rysunku: PRZEKRÓJ A-A

| | | | |
|--------|------------|---------|---|
| DATA: | 10.08.2018 | NR RYS. | 6 |
| SKALA: | 1:50 | | |

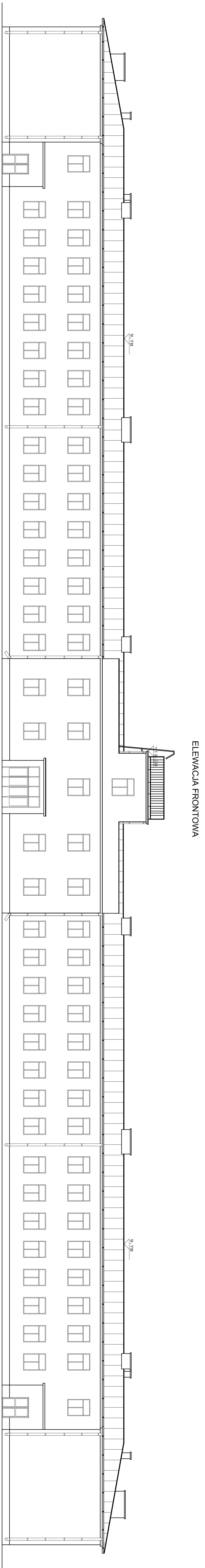

ELEWACJA FRONTOWA

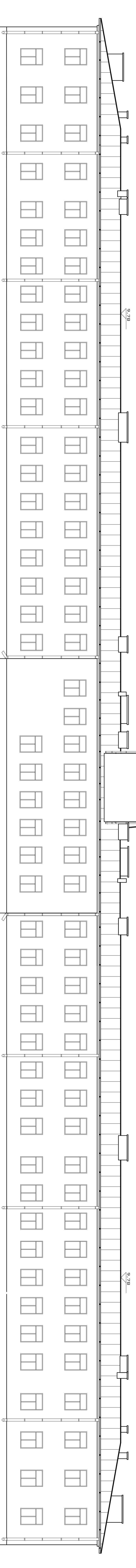

ELEWACJA TYLNA

± 0.20

± 0.20

PRACOWNIA PROJEKTOWA
POLSKA GRUPA PROJEKTOWO WYKONAWCZA
Sp. z o.o.
ul. Długa 4, 20, 05-200 Warszawa
Tel./Fax 021 86 93 96, 510 93 90
NIP: 525-352-598

ODBIORCA: PRACOWNIA PROJEKTOWA
ul. Warszawa 21A, 05-130 Zgierz Kujawskie
INTELIGENTNA ARCHITECTURA

INŻYNIER: EDWARD OSOBSKI
SYGNATURA PROJEKTOWA: S-07798

PROJEKTOWANIE I WYKONANIE: EDWARD OSOBSKI
SYGNATURA PROJEKTOWA: S-07798

WYKONANIE: EDWARD OSOBSKI
SYGNATURA PROJEKTOWA: S-07798

DATA: 10.08.2018

STRONA 7

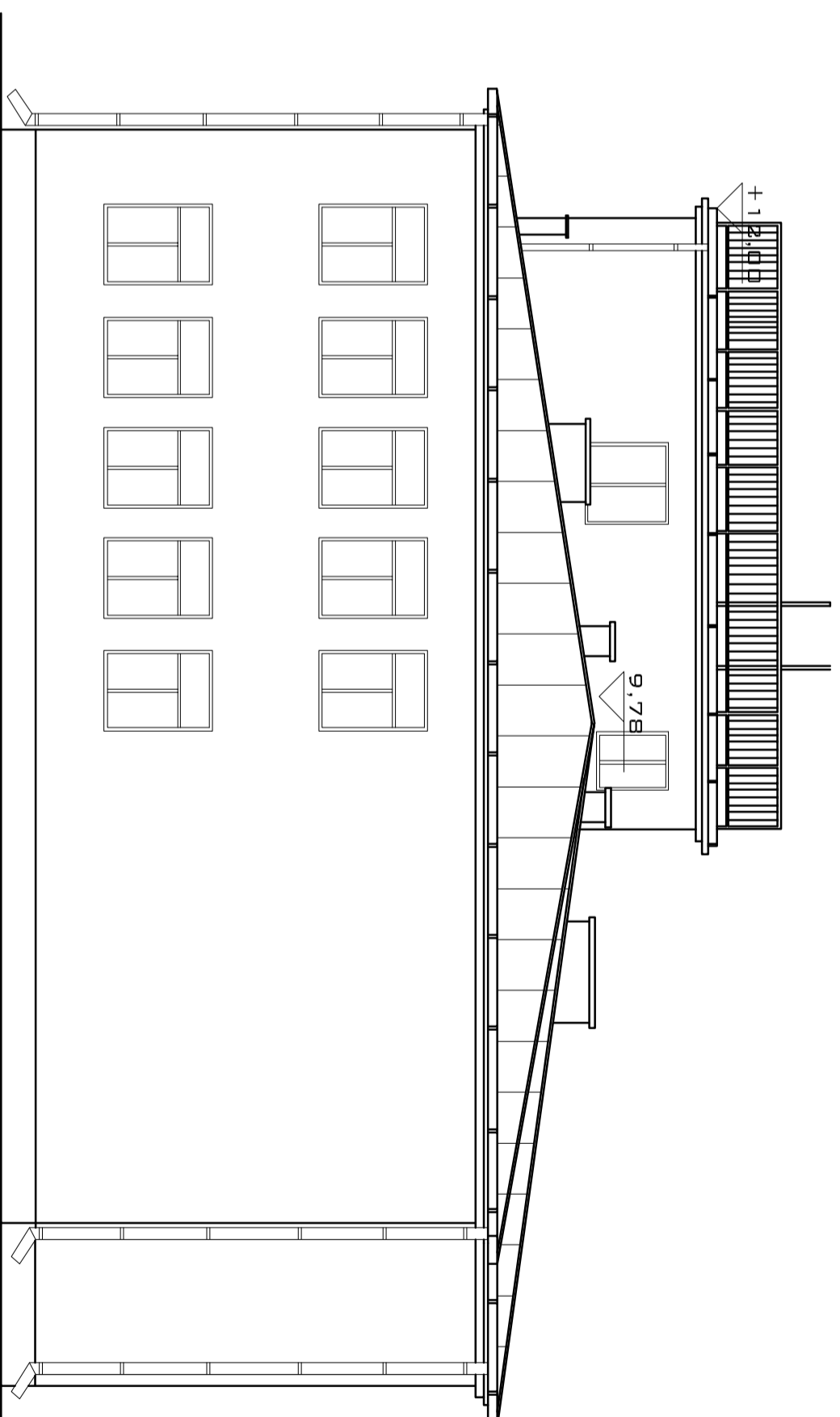
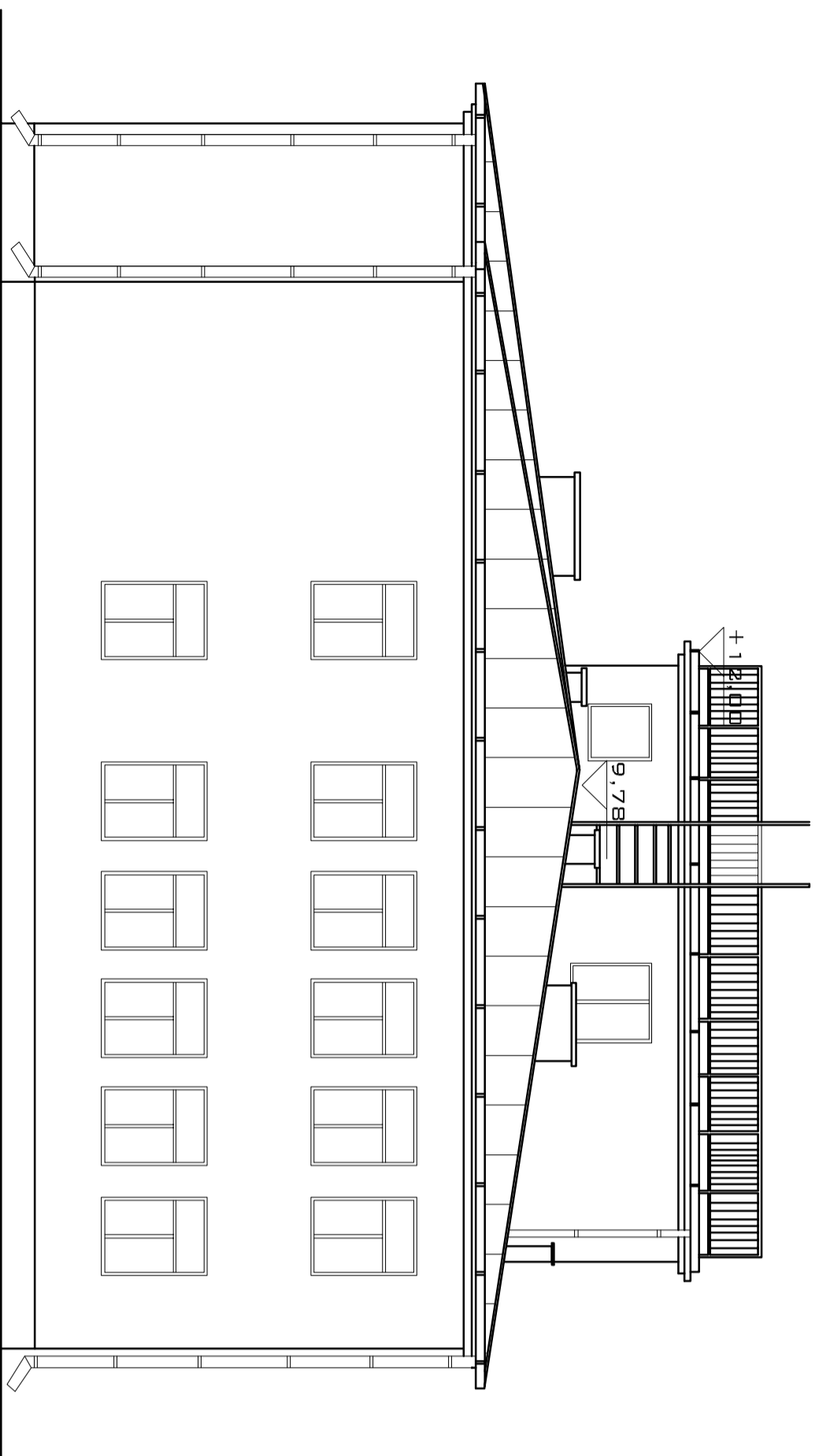

PRACOWNIA PROJEKTOWA



POLSKA GRUPA PROJEKTOWO WYKONAWCZA
Sp. z o.o.

ul. Długa 44/50, 00-241 Warszawa
tel/fax (22) 784 93 56, 510 615 610

INWESTOR: Wojskowy Instytut Łączności,
ul. Warszawska 22A, 05-130 Żegze Południowe

TYTUŁ PROJEKTU:

Przebudowa i nadbudowa budynku biurowego nr 28

ADRES INWESTYCJI:

ul. Warszawska 22A, 05-130 Żegze Południowe

| BRANŻA: | PROJEKTANT: | NR UPR.: | PODPIS: |
|--------------|--------------------|-----------|---------|
| ARCHITEKTURA | inż. arch. | | |
| PROJEKTOWAŁ | Paweł Kubakowski | SI-83385 | |
| ARCHITEKTURA | inż. arch. | | |
| SPRAWIŁ | Mirosław Lech | Wa-73594 | |
| KONSERWACJA | inż. inż. | | |
| PROJEKTOWAŁ | Marian Jeleniewicz | SI-171.82 | |
| KONSERWACJA | inż. | | |
| SPRAWIŁ | Edward Ostrowski | SI-577.88 | |

TYTUŁ RYSUNKU: ELEWACJE SZCZYTOWE - PROJEKTOWANE

DATA: 10.08.2018

SKALA: 1:100

NR RYS.

8

PRACOWNIA PROJEKTOWA

IPSPW

PRACOWNIA PROJEKTOWA
 INŻYNIERIA PRACY I BEZPIECZEŃSTWA
 WYKONANIE PROJEKTU ARCHITEKTURALNO-INSTALACYJNEGO
 W OBLASCI PRACY I BEZPIECZEŃSTWA
 ul. Wolności 22A, 01-114 Warszawa

Pracownia i siedziba w budynku mieszkalnym nr 28
 ul. Wolności 22A, 01-114 Warszawa

PROJEKT
 Nazwa: ...
 Adres: ...
 Inwestor: ...
 Projektant: ...
 Data: ...

9

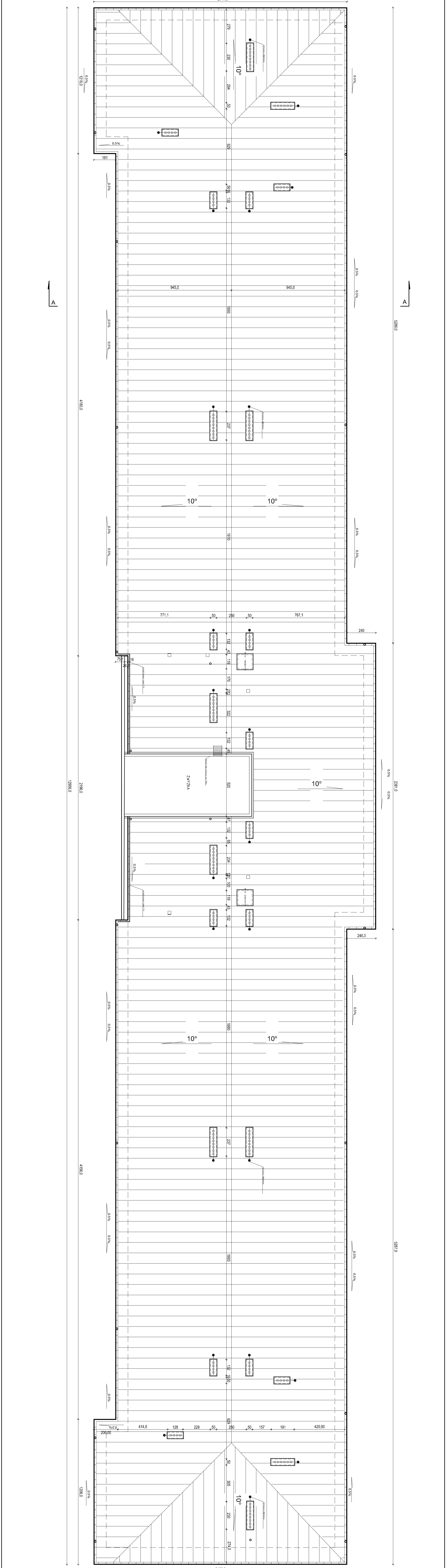

PRZEKRÓJ A-A - PROJEKTOWANY

skala 1:50

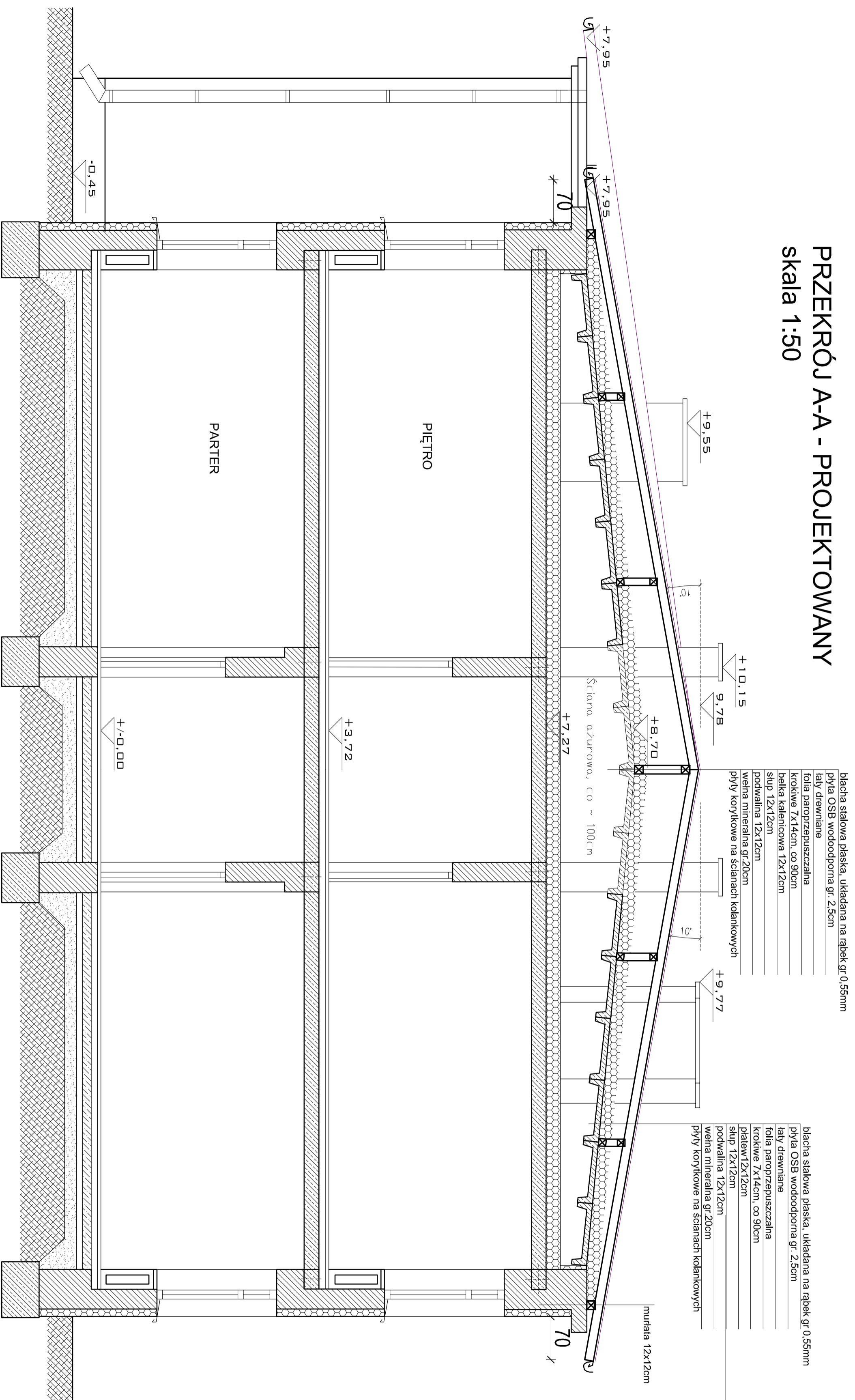

| | | | |
|--|------------------------------|-----------|---------|
| <p>PRACOWNIA PROJEKTOWA</p> <p>POLSKA GRUPA PROJEKTOWO WYKONAWCZA</p> <p>Sp. z o.o.</p> <p>ul. Długa 44/50, 00-241 Warszawa Tel./fax (22) 784 93 56, 510 615 610</p> <p>INWESTOR: Wojtkowy Instytut Łączności, ul. Warszawska 22A, 05-130 Zegrze Południowe</p> <p>TITUL PROJEKTU: Przebudowa i nadbudowa budynku biurowego nr 28</p> <p>ADRES INWESTYCJI: ul. Warszawska 22A, 05-130 Zegrze Południowe</p> | | | |
| BRANŻA: | PROJEKTANT: | NR UPR.: | PODPIS: |
| ARCHITEKTURA PROJEKTOWAŁ | inż. arch. Paweł Książkowski | SI-83785 | |
| ARCHITEKTURA SRRAWIŁ | inż. arch. Mirosław Lech | W-4-73594 | |
| KONSTRUKCJA PROJEKTOWAŁ | inż. inż. Marcin Jeleniewicz | SI-171/82 | |
| KONSTRUKCJA SRRAWIŁ | inż. Edward Ostrowski | SI-577/88 | |
| TITUL RYSUNKU: | PRZEKRÓJ A-A - PROJEKTOWANY | | |
| DATA: | 10.08.2018 | NR RYS. | |
| SKALA: | 1:50 | | 10 |

Skala:
0 cm 5 10

Naroże : kalenica

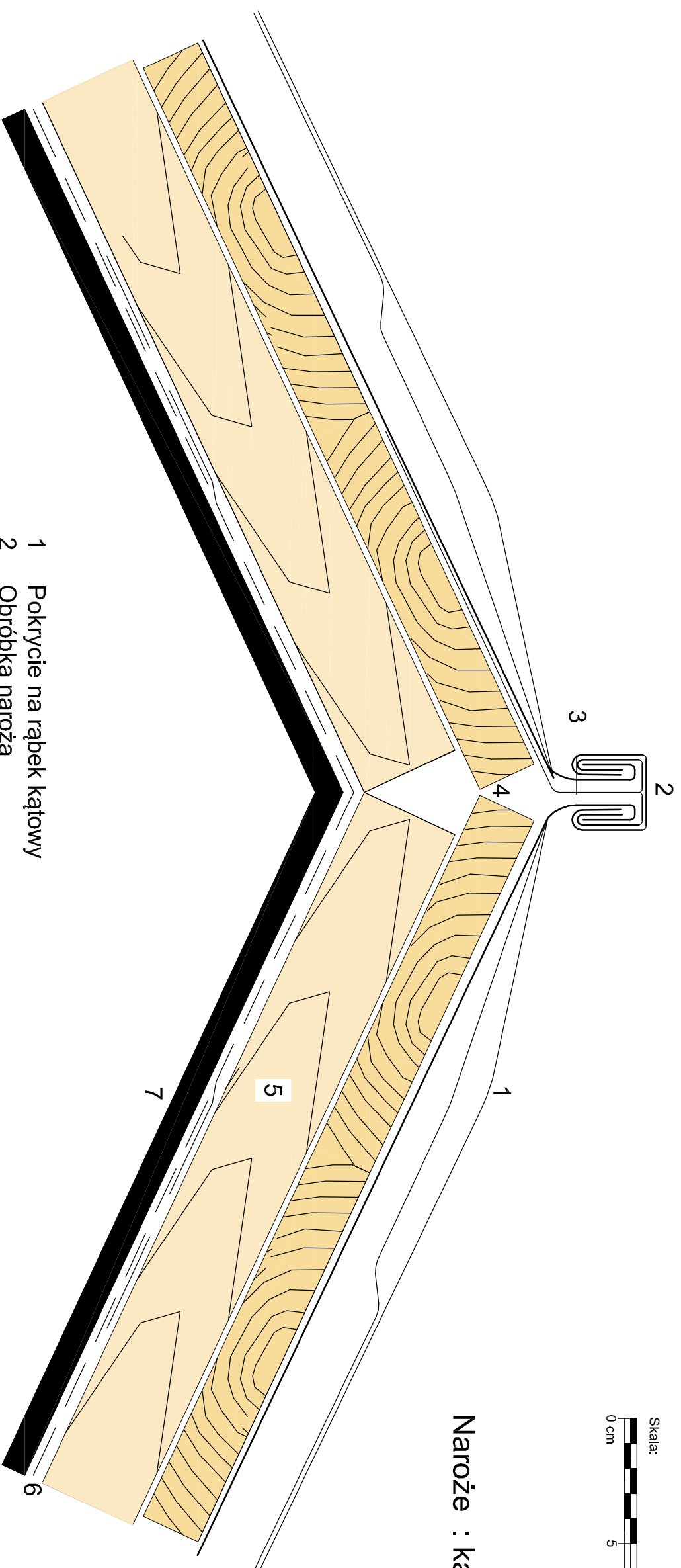

- 1 Pokrycie na rąbek kątowy
- 2 Obróbka naroża
- 3 Usztywnienie
- 4 Podkład: płyta OSB impregnowana, min. 24mm gr.
- 5 Łata / kontrłata
- 6 Warstwa funkcjonalna: folia paroprzep. i wiatroszczelna klejona szczelnie na zakładkach
- 7 Konstrukcja nośna

* Należy stosować wytyczne producenta



PRACOWNIA PROJEKTOWA

POLSKA GRUPA PROJEKTOWO WYKONAWCZA

Sp. z o.o.

ul. Długa 44/50, 00-241 Warszawa
tel/fax (22) 784 93 56, 510 615 610

INWESTOR:

Wojskowy Instytut Łączności,
ul. Warszawska 22A, 05-130 Żegrze Południowe

TYTUŁ PROJEKTU:

Przebudowa i nadbudowa budynku biurowego nr 28

ADRES INWESTYCIJ:

ul. Warszawska 22A, 05-130 Żegrze Południowe

| BRANŻA: | PROJEKTANT: | NR UPR.: | PODPIS: |
|--------------------------|--------------------------------|-----------|---------|
| ARCHITEKTURA PROJEKTOWAL | inż. arch. Paweł Kutakowski | St-83/85 | |
| ARCHITEKTURA SPRAWDZIE | inż. arch. Mirosław Lech | Wa-735/94 | |
| KONSTRUKCJA PROJEKTOWAL | mgr inż. Marian Jeleniewicz | St-171/82 | |
| KONSTRUKCJA SPRAWDZIE | inż. Edward Ostrowski | St-577/88 | |

TYTUŁ RYSUNKU: DETAL - KALENICA

DATA: 10.08.2018

NR RYS.

SKALA: 1:2

11

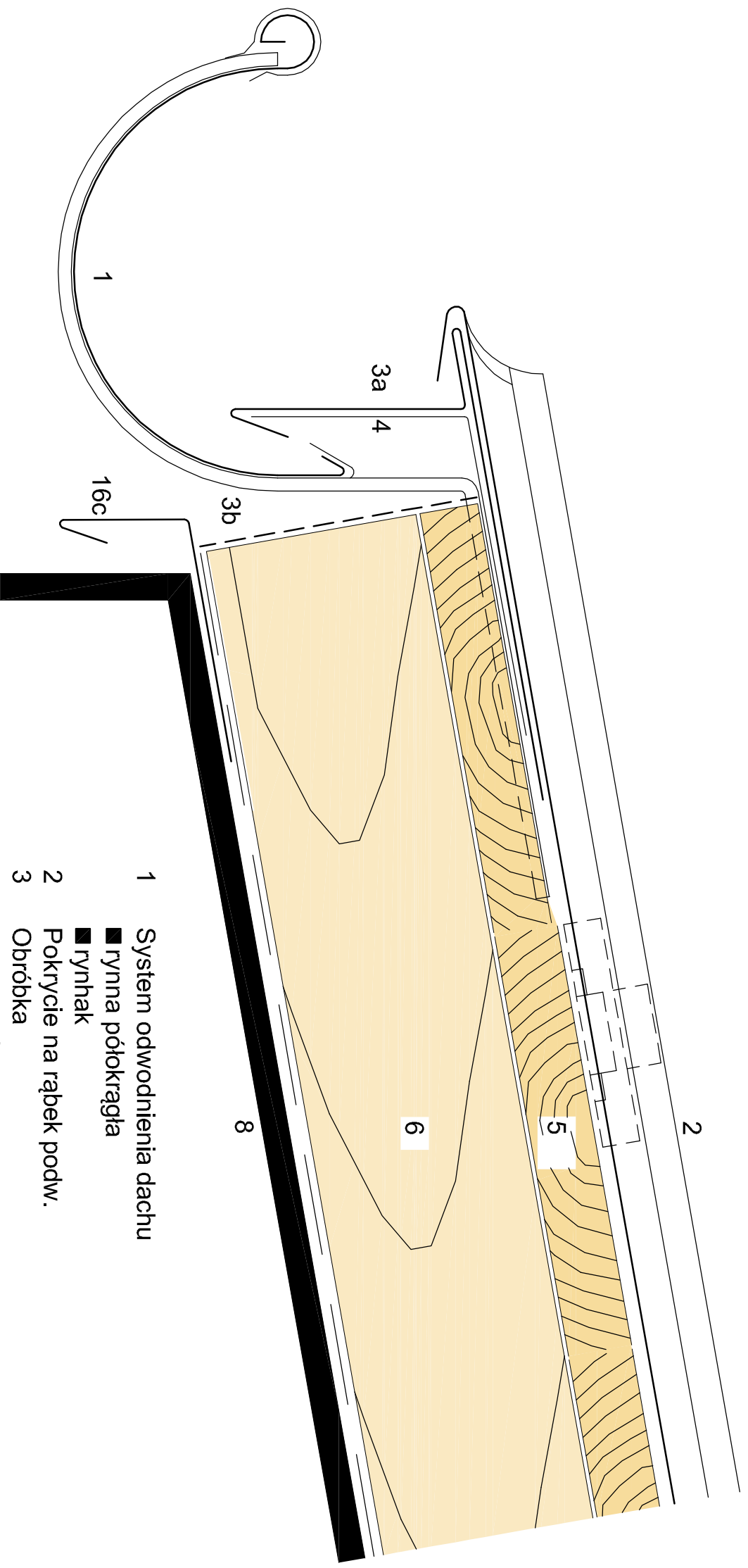

- 1 System odwodnienia dachu
 - rymna półokrągła
 - rynhak
- 2 Pokrycie na rąbek podw.
- 3 Obróbka
 - a pas okapowy
 - b blacha perforowana
 - c kapinos
- 4 Usztywnienie
- 5 Konstrukcja: płyta OSB impregnowana, min. 24mm
- 6 Łata / kontrłata
- 7 Warstwa funkcjonalna: folia paroprzepuszczalna
- 8 Konstrukcja nośna

* Należy stosować wytyczne producenta

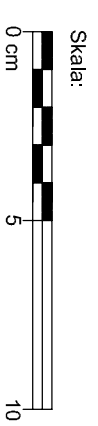

Okap+rymna półokrągła podwieszana

PRACOWNIA PROJEKTOWA

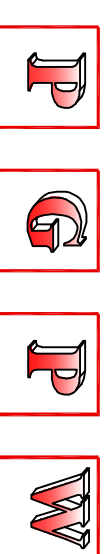

POLSKA GRUPA PROJEKTOWO WYKONAWCZA
Sp. z o.o.

ul. Długa 44/50, 00-241 Warszawa
tel/fax (22) 784 93 56, 510 615 610

INWESTOR:

Wojskowy Instytut Łączności,
ul. Warszawska 22A, 05-130 Żegrze Południowe

TYTUŁ PROJEKTU:

Przebudowa i nadbudowa budynku biurowego nr 28

ADRES INWESTYCJI:

ul. Warszawska 22A, 05-130 Żegrze Południowe

| BRANŻA: | PROJEKTANT: | NR UPR.: | PODPIS: |
|--------------------------|--------------------------------|-----------|---------|
| ARCHITEKTURA PROJEKTOWAL | inż. arch. Paweł Kutakowski | SI-83/85 | |
| ARCHITEKTURA SPRAWDZIE | inż. arch. Mirosław Lech | Wa-735/94 | |
| KONSTRUKCJA PROJEKTOWAL | mgr inż. Marian Jeleniewicz | SI-171/82 | |
| KONSTRUKCJA SPRAWDZIE | inż. Edward Ostrowski | SI-577/88 | |

TYTUŁ RYSUNKU: DETAL - OKAP, RYNNA PODWIESZANA

DATA: 10.08.2018

NR RYS.

SKALA: 1:2

12

- 1 Pokrycie na rąbek kątowny
- 2 Obróbka
 - a listwa kryjaca
 - b listwa startowa (tynkowa)
- 3 Podklad*
 - płyta OSB impregnowana, min. 24mm gr.
- 4 Łata / kontrłata
- 5 Warstwa funkcjonalna: folia paroprzepuszczalna
- 6 Konstrukcja nośna

* Należy stosować wytyczne producenta

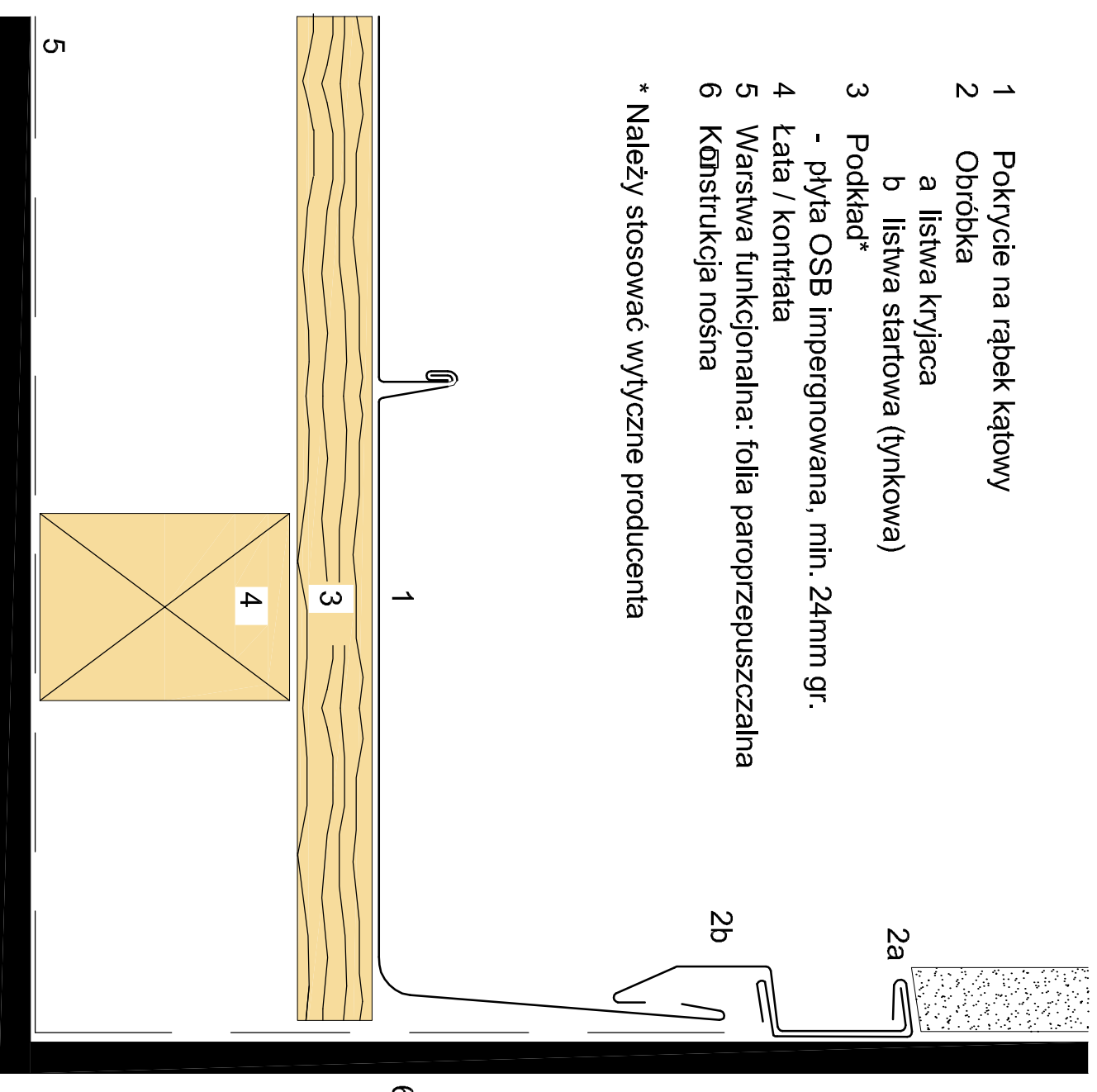

Połączenie boczne dachu

Skala:

 0 cm 5 10

PRACOWNIA PROJEKTOWA

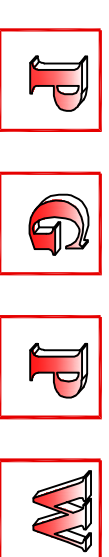

POLSKA GRUPA PROJEKTOWO WYKONAWCZA
 Sp. z o.o.

ul. Długa 44/50, 00-241 Warszawa
 tel/fax (22) 784 93 56, 510 615 610

INWESTOR:

Wojskowy Instytut Łączności,
 ul. Warszawska 22A, 05-130 Zegrze Południowe

TYTUŁ PROJEKTU:

Przebudowa i nadbudowa budynku biurowego nr 28

ADRES INWESTYCJI:

ul. Warszawska 22A, 05-130 Zegrze Południowe

| BRANŻA: | PROJEKTANT: | NR UPR.: | PODPIS: |
|--------------------------|--------------------------------|-----------|---------|
| ARCHITEKTURA PROJEKTOWAL | inż. arch. Paweł Kułakowski | SI-83/85 | |
| ARCHITEKTURA SPRAWDZIE | inż. arch. Mirosław Lech | Wa-735/94 | |
| KONSTRUKCJA PROJEKTOWAL | mgr inż. Marian Jeleniewicz | SI-171/82 | |
| KONSTRUKCJA SPRAWDZIE | inż. Edward Ostrowski | SI-577/88 | |

TYTUŁ RYSUNKU: DETAL - POŁĄCZENIE BOCZNE DACHU

DATA: 10.08.2018

NR RYS.

13

SKALA: 1:2

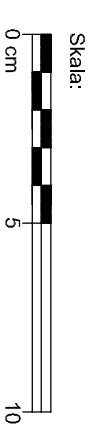

Wentylacja sanitarna

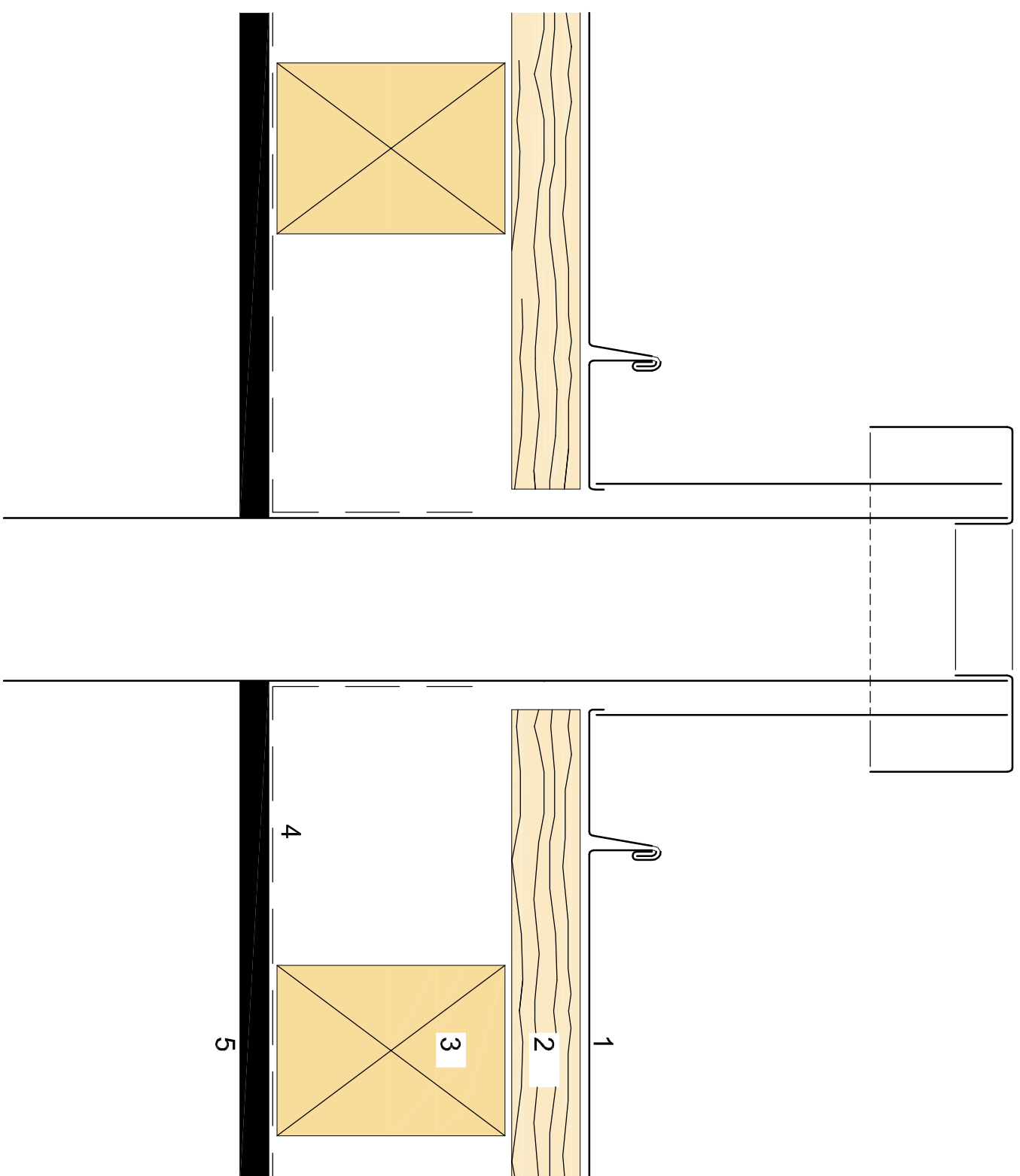

| | | | |
|--|--------------------------------|-----------------|----------------|
| PRACOWNIA PROJEKTOWA | | | |
| | | | |
| POLSKA GRUPA PROJEKTOWO WYKONAWCZA | | | |
| Sp. z o.o. | | | |
| ul. Długa 44/50, 00-241 Warszawa | | | |
| tel/fax (22) 784 93 56, 510 615 610 | | | |
| INWESTOR: | | | |
| Wojskowy Instytut Łączności, ul. Warszawska 22A, 05-130 Żegrze Południowe | | | |
| TYTUŁ PROJEKTU: | | | |
| Przebudowa i nadbudowa budynku biurowego nr 28 | | | |
| ADRES INWESTYCJI: | | | |
| ul. Warszawska 22A, 05-130 Żegrze Południowe | | | |
| BRANŻA: | PROJEKTANT: | NR UPR.: | PODPIS: |
| ARCHITEKTURA PROJEKTOWAL | inz. arch. Paweł Kutakowski | SI-83/85 | |
| ARCHITEKTURA SPRAWDZIE | inz. arch. Mirosław Lech | Wa-735/94 | |
| KONSTRUKCJA PROJEKTOWAL | mgr inż. Marian Jeleniewicz | SI-171/82 | |
| KONSTRUKCJA SPRAWDZIE | inz. Edward Ostrowski | SI-577/88 | |
| TYTUŁ RYSUNKU: | | | |
| DETAL - WENTYLACJA SANITARNA | | | |
| DATA: | 10.08.2018 | NR RYS. | 14 |
| SKALA: | 1:2 | | |

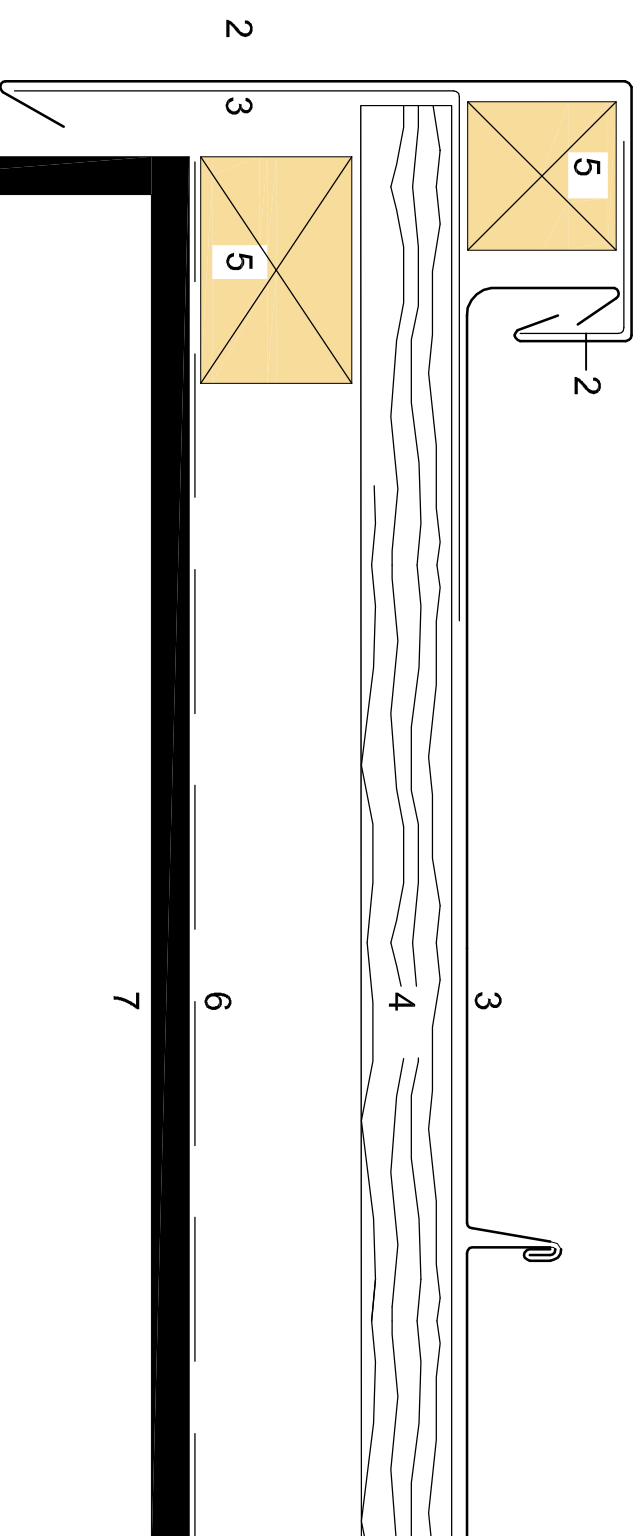
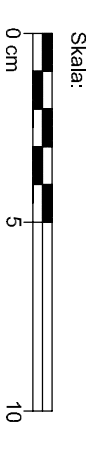

- 1 Pokrycie na rąbek kątowy
- 2 Obróbka wiatrownicy
- 3 Usztywnienie
- 4 Podkład: płyta OSB impregnowana, min. 24mm
- 5 Łata / kontrłata
- 6 Warstwa funkcjonalna: folia paroprzepuszczalna
- 7 Konstrukcja nośna

* Należy stosować wytyczne producenta

Wiatrownica z listwą

PRACOWNIA PROJEKTOWA

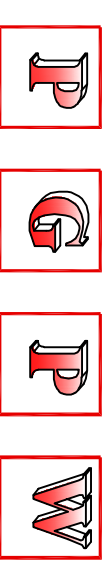

POLSKA GRUPA PROJEKTOWO WYKONAWCZA
Sp. z o.o.

ul. Długa 44/50, 00-241 Warszawa
tel/fax (22) 784 93 56, 510 615 610

INWESTOR:

Wojskowy Instytut Łączności,
ul. Warszawska 22A, 05-130 Zegrze Południowe

TYTUŁ PROJEKTU:

Przebudowa i nadbudowa budynku biurowego nr 28

ADRES INWESTYCJI:

ul. Warszawska 22A, 05-130 Zegrze Południowe

| BRANŻA: | PROJEKTANT: | NR UPR.: | PODPIS: |
|--------------------------|--------------------------------|-----------|---------|
| ARCHITEKTURA PROJEKTOWAL | inż. arch. Paweł Kutakowski | St-83/85 | |
| ARCHITEKTURA SPRAWDZIE | inż. arch. Mirosław Lech | Wa-735/94 | |
| KONSTRUKCJA PROJEKTOWAL | mgr inż. Marian Jeleniewicz | St-171/82 | |
| KONSTRUKCJA SPRAWDZIE | inż. Edward Ostrowski | St-577/88 | |

TYTUŁ RYSUNKU:

DETAL - WIATROWNICA

DATA: 10.08.2018

NR RYS.

SKALA: 1:2

15